



MAITRE D'OUVRAGE

Ministère de la Justice représenté par
DEPARTEMENT IMMOBILIER GRAND NORD
32-50 Boulevard Carnot - CS 70031
59043 LILLE Cedex

Service Pénitentiaire d'Insertion et de Probation (SPIP)
5 rue notre dame de bon secours - 60200 Compiègne

Agrandissement de l'antenne du Service Pénitentiaire
d'Insertion et de Probation à Compiègne

TREMIE ELEVATEUR PMR
PLANS & COUPES PROJET

| Indice | Date | Désignation | Auteur |
|--------|----------|---|--------|
| 0 | 19/10/21 | Dossier de Consultation des Entreprises - DCE | SP |
| A | | | |
| B | | | |
| C | | | |
| D | | | |
| E | | | |



INGENIERIE
12 ZA Les Alouettes - 62223 St NICOLAS LES ARRAS
Tél : 03.21.55.24.74 - Fax : 03.21.48.61.48
scme@nordnet.fr

Conducteur d'opération :

Ministère de la Justice représenté
Département Immobilier Grand Nord
32-50 Boulevard Carnot
CS 70031 59043 LILLE Cedex
Tel : 03.62.23.81.62

Bureau de Contrôle :

DEKRA Industrial SAS
Agence Hauts de France
3 avenue du Pays d'Auge
ZAC d'Etouvie - CS 94822
80000 AMIENS
Tél : 03 22 66 46 00

Coordonnateur SPS :

Divers :

SPIP
5 r. notre dame de bon secours
60200 COMPIEGNE

☐ ESQ ☒ APS ☒ APD ☒ PRO/DCE ☐ EXE ☐ DOE

Echelle : SANS

| | | | | | | |
|--------------|---------------|-------------|-------------|--------|--|--|
| TCE | PLAN | T T | 03 | 0 | | |
| CORPS D'ETAT | TYPE DOCUMENT | NIVEAU ZONE | NUMERO PLAN | INDICE | | |

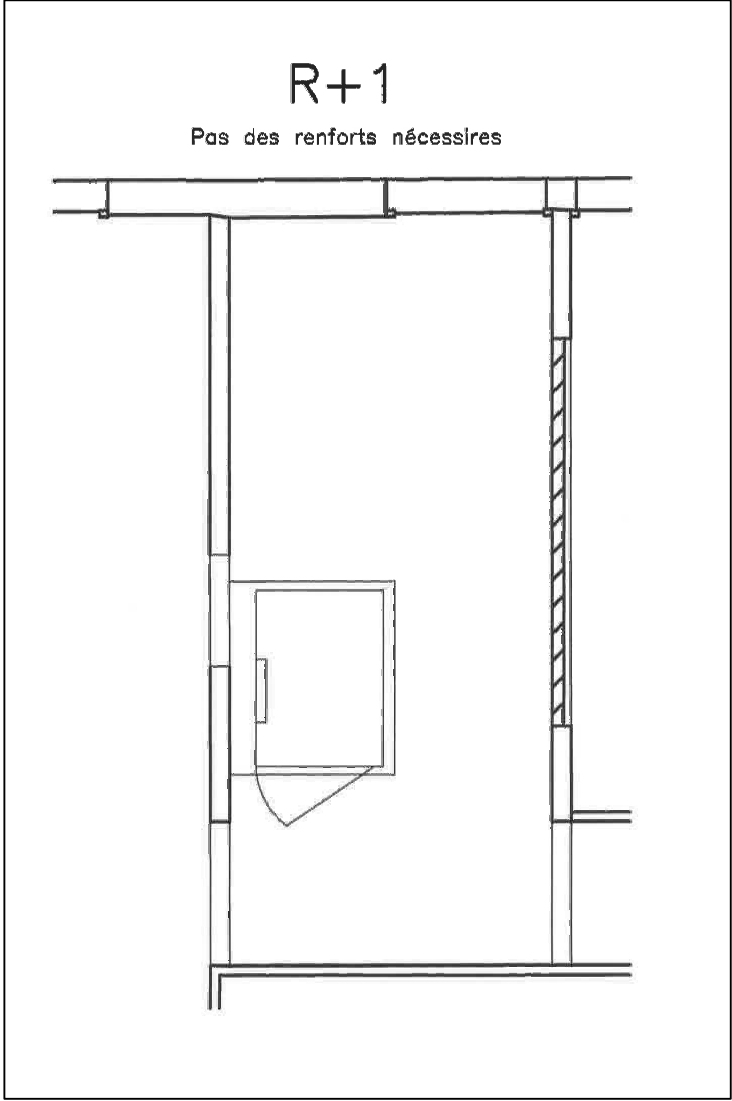
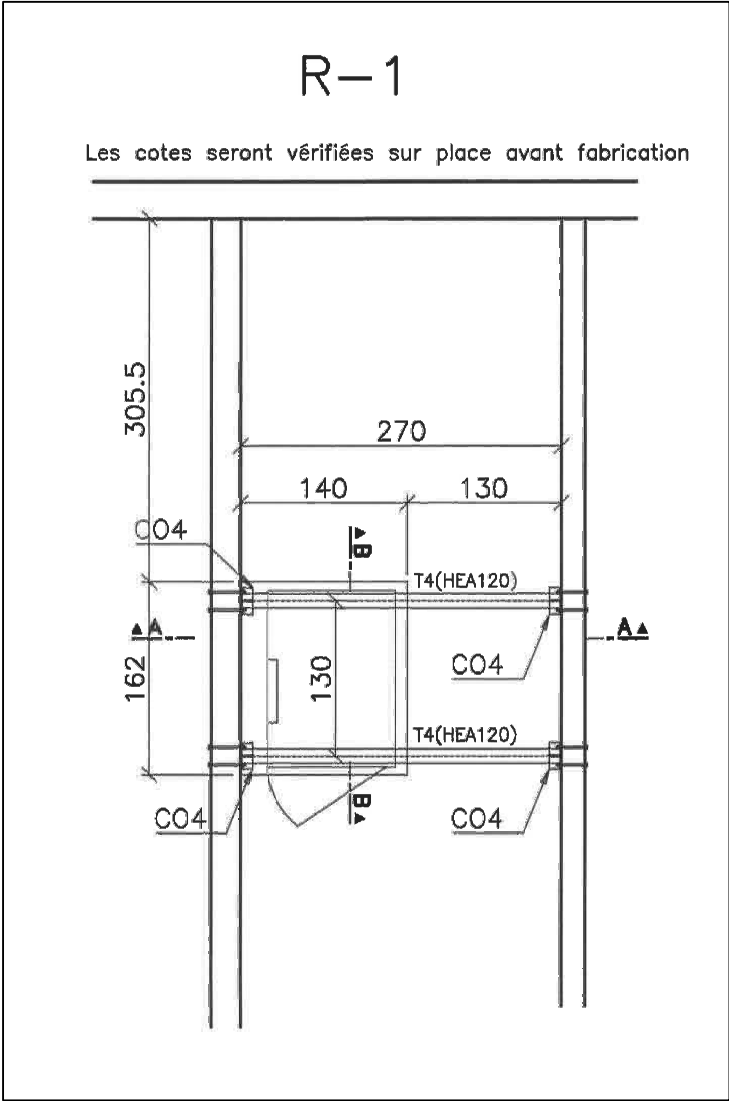
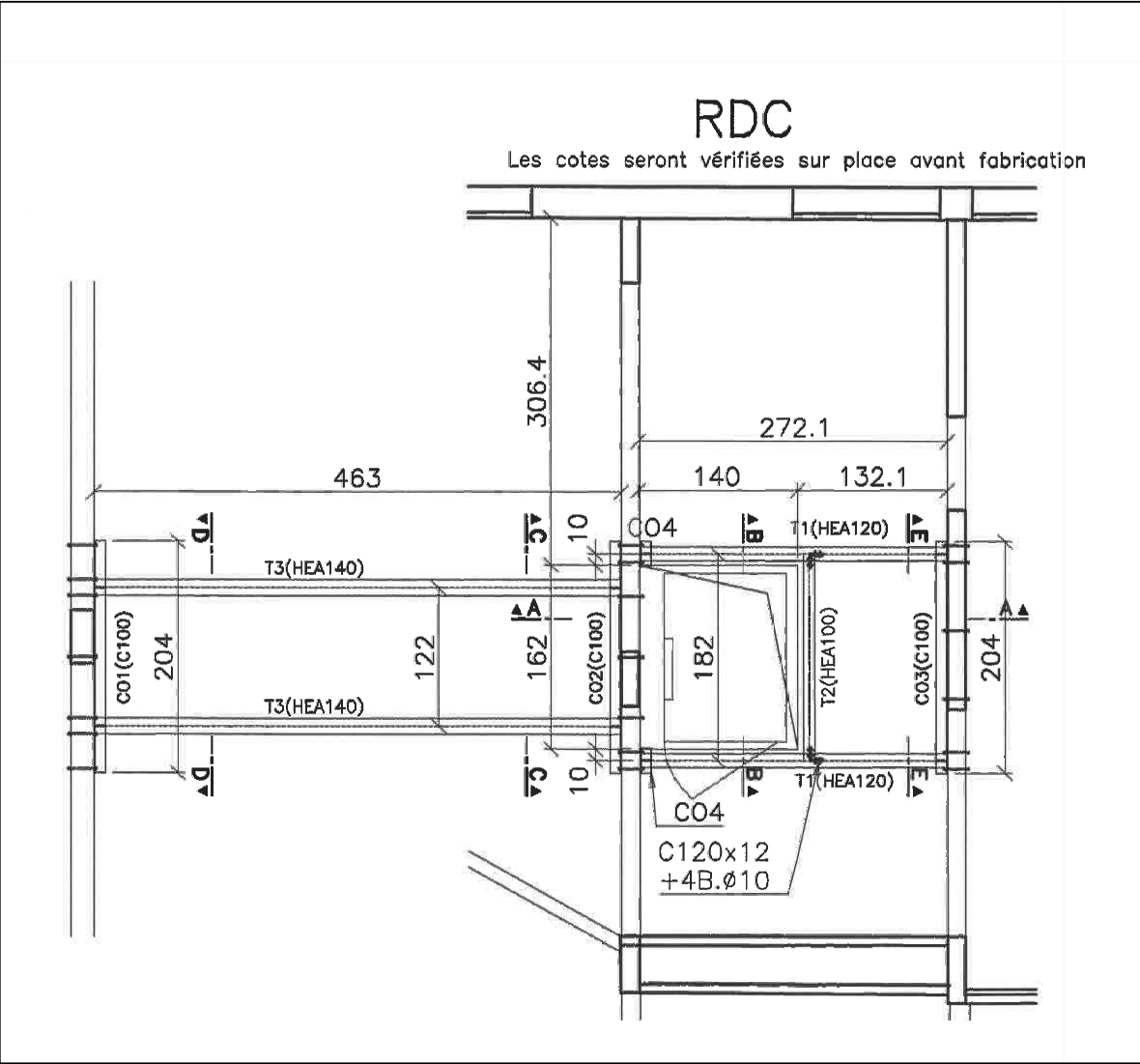

VUES EN PLAN

Coupe A-A

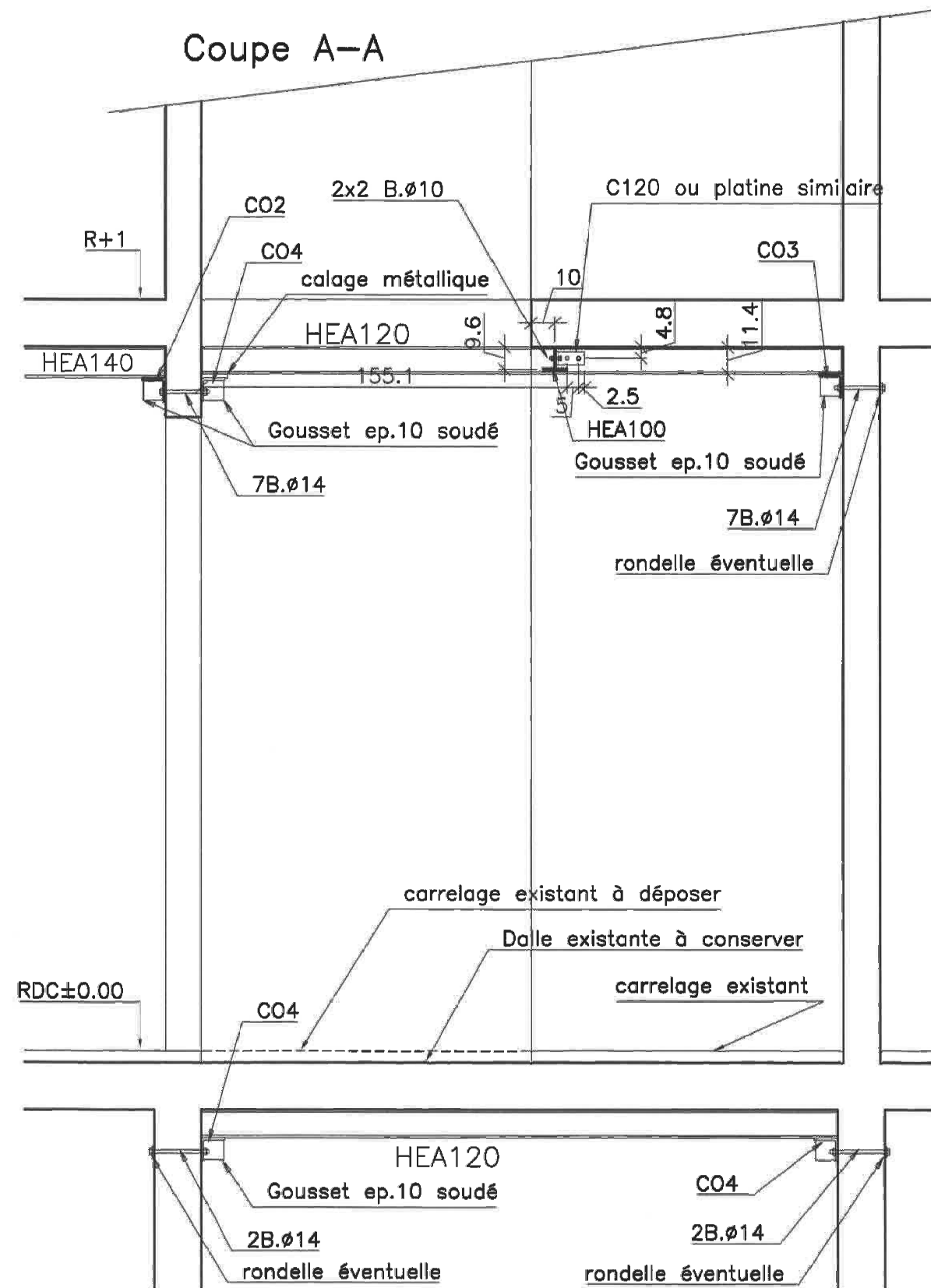

Coupe B-B

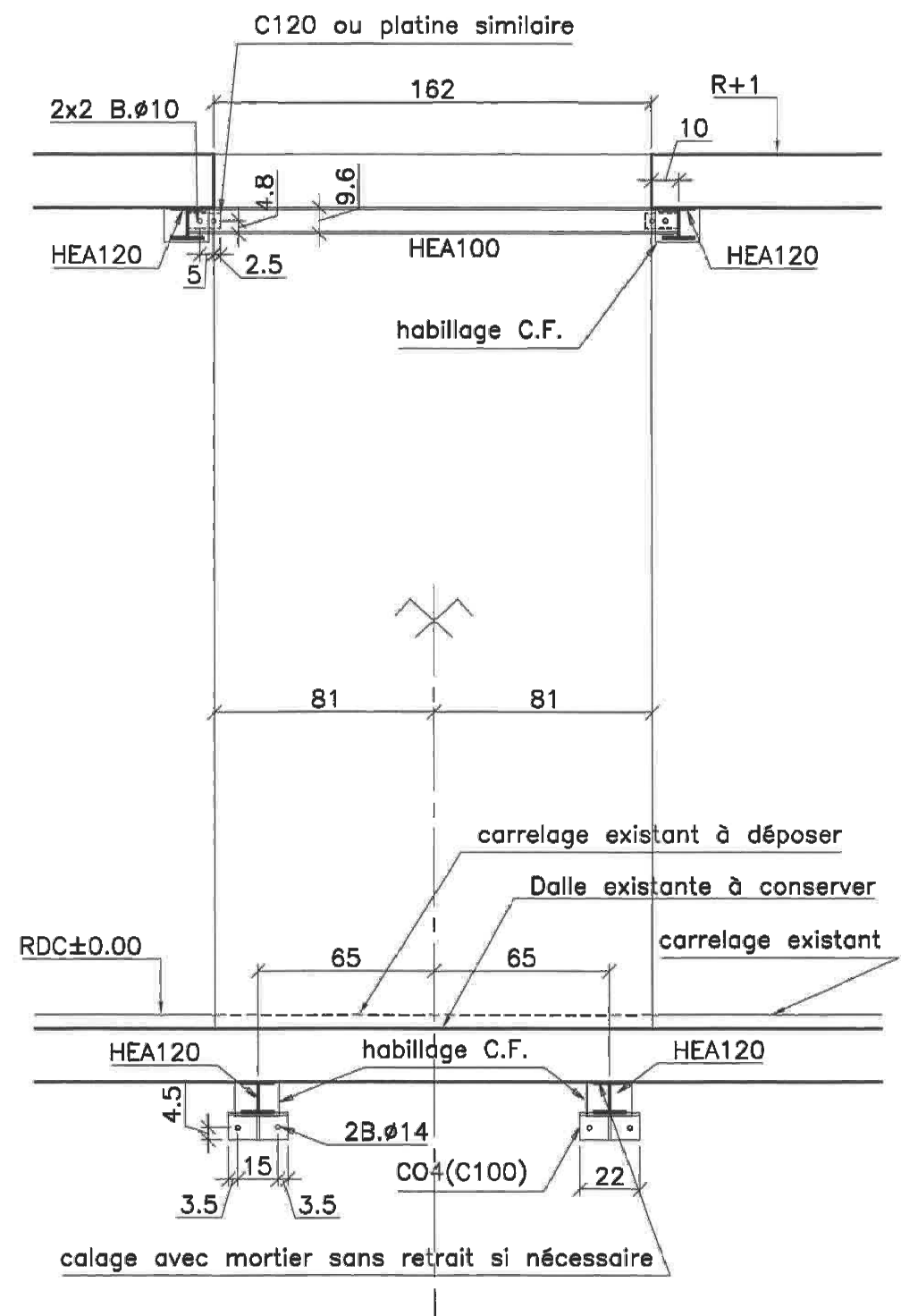

COUPES NIVEAUX RDC / R+1



Coupe C—C

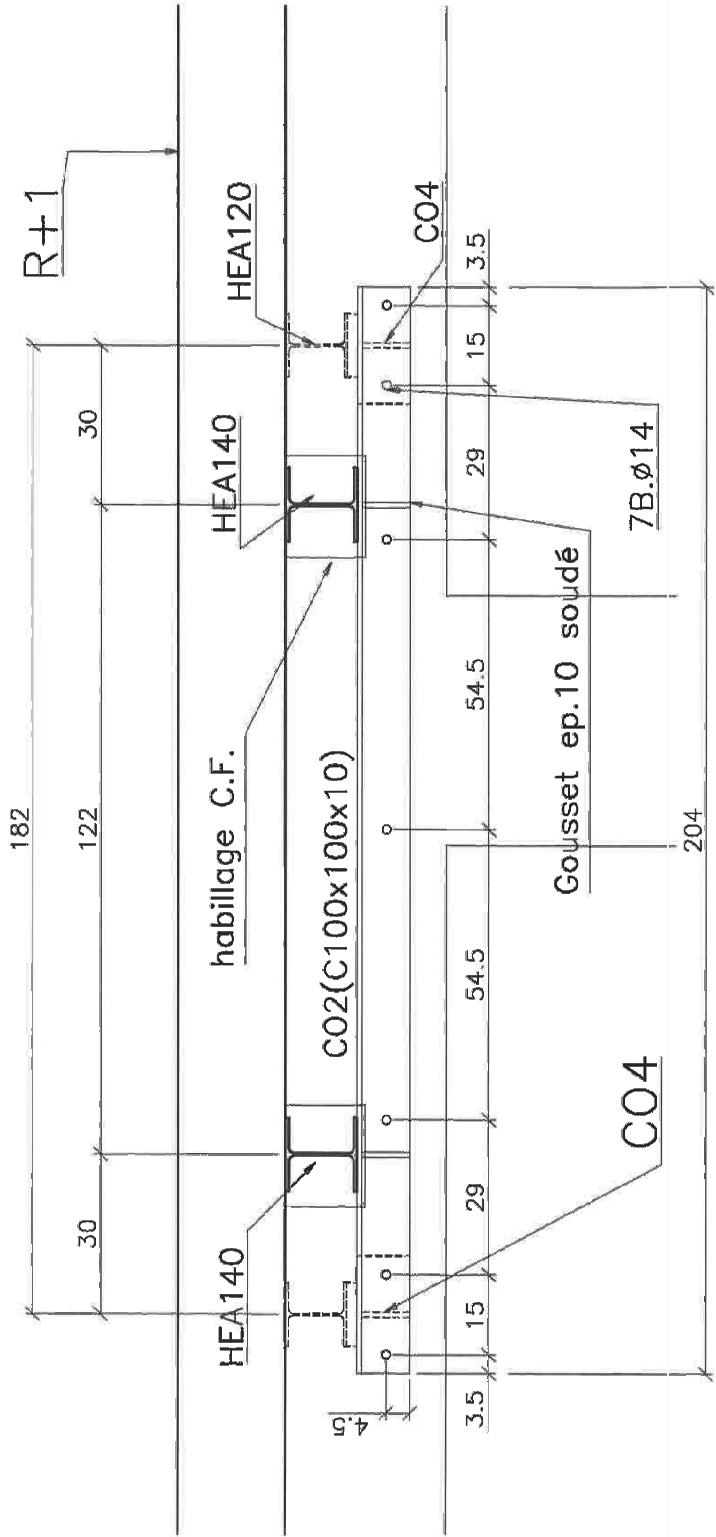

Coupe D—D

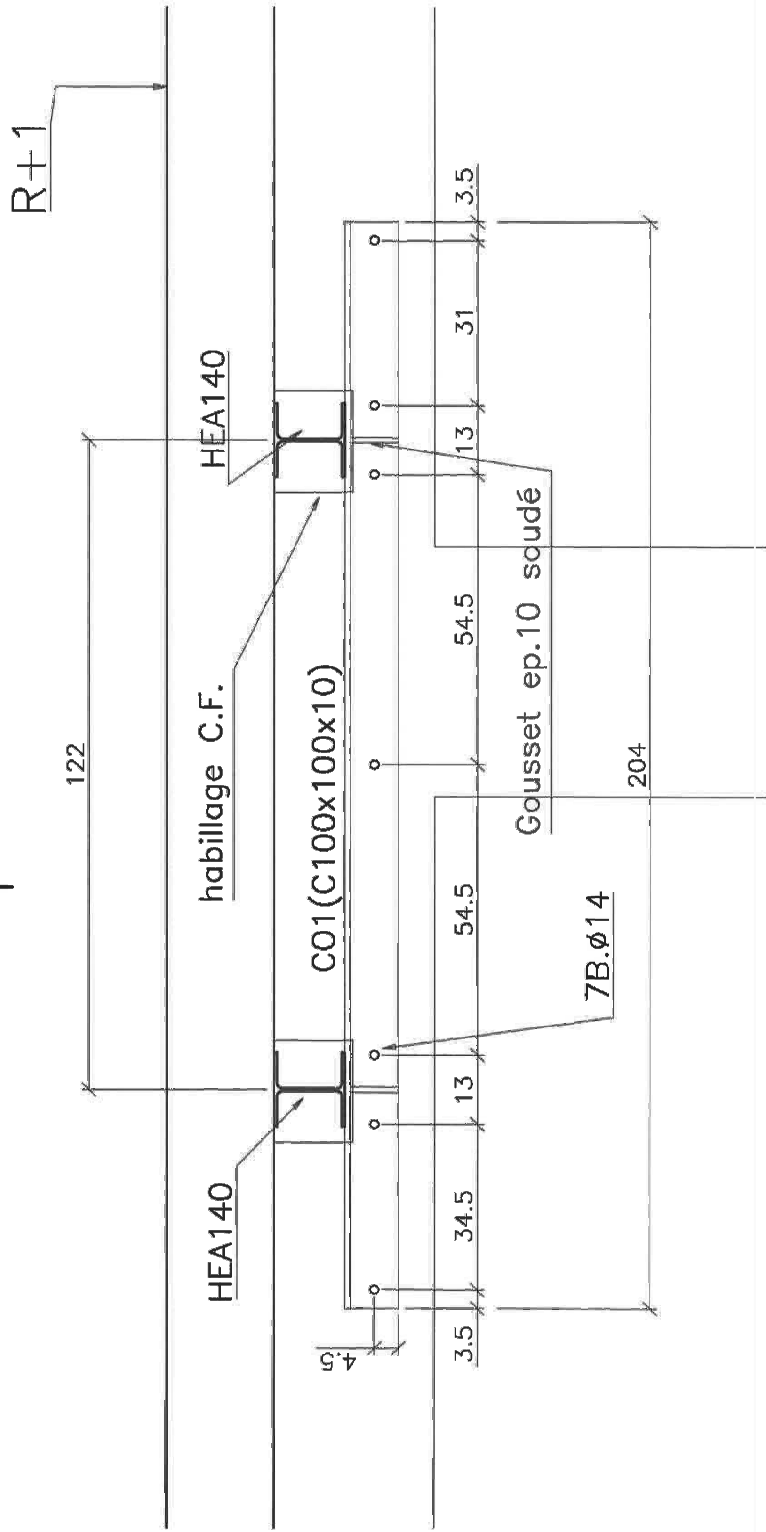

Coupe E—E

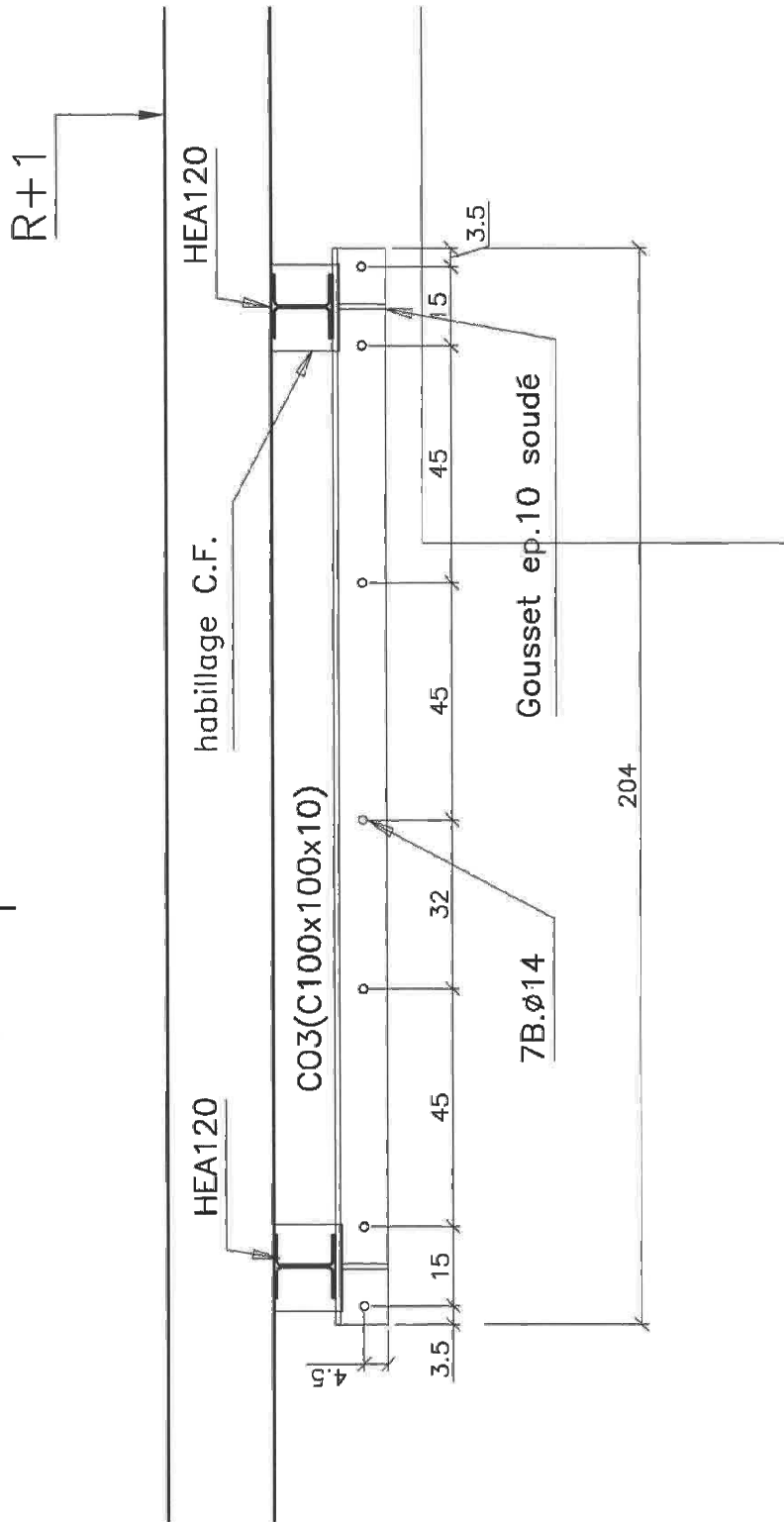

COUPES NIVEAU PLAFOND RDC HAUT